THERAVET

Le spécialiste des traitements ostéo-articulaires en santé animale

AVERTISSEMENT

Cette présentation a été préparée par THERAVET (la « Société ») uniquement en vue d'être utilisée lors de présentations investisseurs. En recevant cette présentation et en participant à cette réunion, vous reconnaissez avoir pris connaissance des restrictions suivantes. Cette présentation ne constitue ni ne fait partie d'aucune offre ou invitation de vente ou de souscription de titres. Ni le présent document, ni une quelconque partie de ce document, ne constitue le fondement d'un quelconque contrat ou engagement, et ne doit pas être utilisé à l'appui d'un tel contrat ou engagement. Toute décision d'acquérir ou de souscrire des titres dans le cadre d'une quelconque future offre ne pourrait être prise que sur la base de l'information contenue dans un Document d'Information soumis à l'approbation d'Euronext S.A. ou dans tout autre document d'offre qui serait alors établi et émis par la société dans le cadre de cette offre. Cette présentation vous est communiquée à titre personnel uniquement pour votre information et pour être utilisé que pour les besoins de la présentation de la Société. Cette présentation et son contenu sont confidentiels et ne peuvent être copiés, distribués ou transmis à toute autre personne ou publiés ou reproduits, directement ou indirectement, en entier ou en partie, par n'importe quel moyen, sous n'importe quelle forme et pour n'importe quelle fin que ce soit. Vous devez respecter toutes les lois applicables à la possession de telles informations y compris les lois en matière de délits d'initiés. Ni cette présentation, ni une copie de celle-ci, ni aucune information qu'elle contient ne peut être apportée, communiquée ou distribuée, directement ou indirectement aux Etats-Unis, au Canada, au Japon ou en Australie ou à tout résident de ces pays. Le non-respect de l'une de ces restrictions peut constituer une violation de restrictions légales en matière d'offre d'instruments financiers aux Etats-Unis, au Canada, au Japon ou en Australie. La distribution du présent document dans d'autres pays peut faire l'objet de restrictions légales et les personnes qui viendraient à le détenir doivent s'informer quant à l'existence de telles restrictions et s'y conformer. Cette présentation a été préparée par, et sous la seule responsabilité de la Société. Les informations figurant ci-après n'ont pas fait l'objet d'une vérification indépendante de la part de la Société, de ses conseillers ou de toute autre personne et peuvent faire l'objet d'une mise à jour, d'ajouts, et de révisions pouvant d'être significatifs. Aucune déclaration et garantie expresse ou implicite n'est donnée quant à l'exactitude, la sincérité, l'exhaustivité ou la pertinence des informations contenues dans le présent document. La responsabilité de la Société, de ses conseils et de leurs représentants ne saurait être engagée pour tout préjudice résultant de toute utilisation qui est faite de cette présentation ou de son contenu, ou lié de quelque manière que ce soit à cette présentation. La Société n'est pas tenue de procéder à une actualisation ou une mise à jour des informations contenues dans cette présentation et toute information contenue dans cette présentation est susceptible d'être modifiée sans notification préalable. Cette présentation contient des indications sur les objectifs ainsi que les axes de développement de la Société. Ces indications sont parfois identifiées par l'utilisation du futur, du conditionnel et de termes à caractère prospectif tels que « s'attendre à », « pouvoir », « estimer », « avoir l'intention de », « envisager de », « anticiper », ainsi que d'autres termes similaires. Ces données sont sujettes à des risques et des aléas pouvant se traduire, ultérieurement, par des données réelles substantiellement différentes. Ces objectifs et axes de développement ne sont pas des données historiques et ne doivent pas être interprétées comme des garanties que les faits et données énoncés se produiront, que les hypothèses seront vérifiées ou que les objectifs seront atteints. Par nature, ces objectifs pourraient ne pas être réalisés et les déclarations ou informations figurant dans la présentation pourraient se révéler erronées, sans que la Société, ses conseils et leurs représentants se trouve soumise de quelque manière que ce soit à une obligation de mise à jour, sous réserve de la réglementation applicable.

THERAVET

Principales modalités de l'opération

Codes de cotation et d'identification	▽ Euronext Growth Bruxelles et Paris ▽ Libellé : THERAVET ▽ Code ISIN : BE0974387194 ▽ Mnémo : ALVET ELIGIBLE PEA PME
Structure de l'Offre	▽ Il est prévu que la diffusion des Actions Offertes soit réalisée dans le cadre d'une offre globale (l'« Offre »), comprenant : – une offre au public en France réalisée sous la forme d'une offre à prix ferme, principalement destinée aux personnes physiques (l'« Offre à Prix Ferme » ou l' « OPF »), étant précisé que : – les ordres seront décomposés en fonction du nombre de titres demandés : fraction d'ordre A1 (de 1 action jusqu'à 450 actions incluses) et fraction d'ordre A2 (au-delà de 450 actions) ; – les fractions d'ordre A1 bénéficieront d'un traitement préférentiel par rapport aux fractions d'ordre A2 dans le cas où tous les ordres ne pourraient pas être entièrement satisfaits ; – - un placement global principalement destiné aux investisseurs institutionnels en France, en Belgique et dans certains pays (à l'exception notamment, des États-Unis d'Amérique) (le « Placement Global »).
Taille et prix de l'Offre	▽ Sur la base d'une émission de 625.000 actions à un prix de 9,60 euros par action : – le produit brut de l'émission d'actions nouvelles sera de 6,0 millions d'euros pouvant être porté à 6,9 millions d'euros en cas d'exercice intégral de la Clause d'Extension et environ 7,9 millions d'euros en cas d'exercice intégral de la Clause d'Extension et de l'Option de Surallocation ; – le produit net de l'émission d'actions nouvelles est estimé à environ 5,2 millions d'euros pouvant être porté à environ 6,1 millions d'euros en cas d'exercice intégral de la Clause d'Extension et environ 7,0 millions d'euros en cas d'exercice intégral de la Clause d'Extension et de l'Option de Surallocation.
Engagements de conservation	▽ Le montant total des engagements de souscription reçus s'élève à environ 1,7 millions euros soit environ 28% du montant brut de l'Offre (hors Clause d'Extension sur la base du Prix de l'Offre de 9,60 €)
Syndicat bancaire	▽ Chef de File – Teneur de Livre – Listing Sponsor SwissLife Banque Privée

Calendrier indicatif de l'opération

26 mai 2021	**Diffusion** du communiqué de presse annonçant l'Offre **Avis** Euronext relatif à l'ouverture de l'OPF et mise en ligne du Document d'Information **Ouverture** de l'OPF et du Placement Global
10 juin 2021	**Clôture** de l'OPF à 17 heures (heure de Paris) pour les souscriptions aux guichets et à 20 h (heure de Paris) pour celles par Internet **Clôture** du Placement Global à 17 heures (heure de Paris)
11 juin 2021	**Fixation** du montant de l'Offre et exercice éventuel de la Clause d'Extension **Avis** Euronext relatif au résultat de l'OPF et du Placement Global **Communiqué** de presse indiquant le résultat de l'OPF et du Placement Global **Début** de la période de stabilisation éventuelle
15 juin 2021	**Règlement** des actions dans le cadre de l'OPF et du Placement Global **Réception** des fonds sur le compte bloqué de la Société
16 juin 2021	**Constatation** par un administrateur devant notaire de la réalisation de l'Offre et émission des nouvelles actions **Remise** du certificat du notaire instrumentant la constatation **Livraison** franco des actions dans le cadre de l'OPF et du Placement Global
17 juin 2021	**Début** des négociations des actions de la Société sur les marchés Euronext Growth Paris et Euronext Growth Bruxelles
9 juillet 2021	**Date** limite d'exercice de l'Option de Surallocation par le Chef de File – Teneur de Livre **Fin** de la période de stabilisation éventuelle

Structure de l'actionnariat

Pré-opération

Répartition du capital sur base diluée

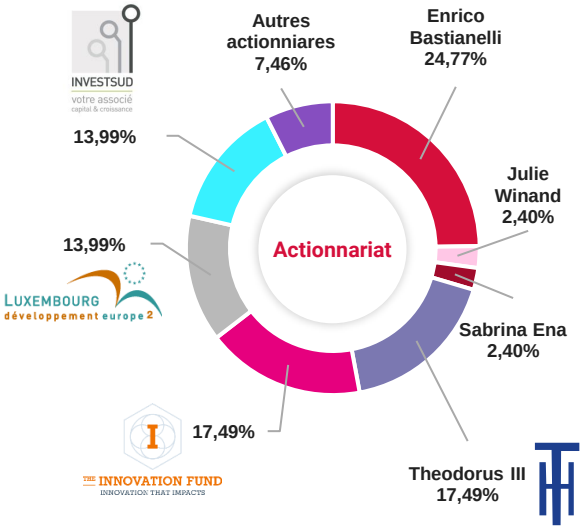

Post-opération

Réalisation de l'offre à 100%

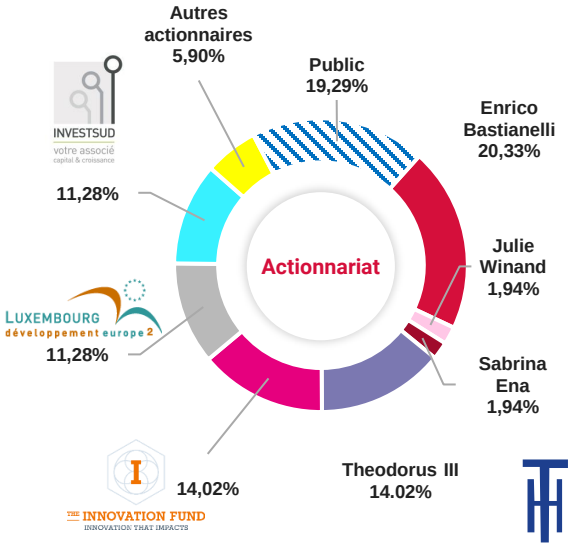

Après l'exercice de la clause d'extension et de l'option de surallocation

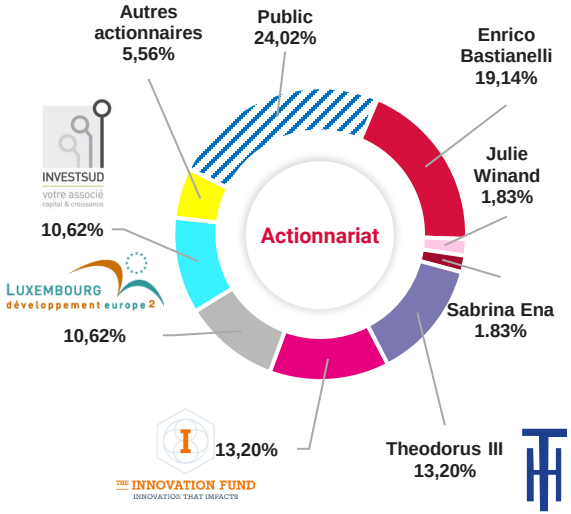

Une équipe expérimentée, complémentaire et engagée

Julie SCHURGERS

Commercial Director

16 ans d'expérience marketing et vente de produits vétérinaires

Expertise : marketing et animaux de compagnie

MSD Santé animale Belgique, Elanco

Enrico BASTIANELLI

Founder & CEO
MD, MBA

25 ans d'expérience secteur pharmaceutique et biotechnologique

Expertise :
os, articulation et orthopédie

Fondateur et PDG de Bone Therapeutics, ProSkelia, ProStrakan, McKinsey & Co

Julie WINAND

Chief Corporate Officer, PhD

8 ans d'expérience secteur pharmaceutique et biotechnologique

Expertise : business développement et produits

Bone Therapeutics, Novasep

Sabrina ENA

Chief Operating Officer, PhD

8 ans d'expérience secteur pharmaceutique et biotechnologique

Expertise : préclinique, clinique et réglementaire

Bone Therapeutics

Les enjeux cruciaux du secteur de la santé animale

Des liens renforcés entre les propriétaires et leurs animaux

La santé des animaux de compagnie, devenus **membres de la famille, au cœur des préoccupations** de leurs propriétaires

Des vétérinaires en quête de traitements satisfaisants

Peu de traitements innovants essentiellement symptomatiques et un **besoin de traitements curatifs**

Développer des traitements ciblés, sûrs et efficaces

POUR AMÉLIORER LA QUALITÉ DE VIE DES ANIMAUX DE COMPAGNIE SOUFFRANT DE MALADIES OSTÉOARTICULAIRES

BIOCERA VET
The next generation bone substitute

Substituts osseux injectables synthétiques

- Chirurgies osseuses, arthrodèses, fractures…
- Ostéosarcome

VISCO VET

Gels visco-régénérants articulaires injectables

- Arthrose
- Déficience du ligament croisé antérieur

Une mise sur le marché accélérée

GRÂCE À DES DÉVELOPPEMENTS CLINIQUES RAPIDES ET DES PREUVES SCIENTIFIQUES SOLIDES

Partenaires scientifiques prestigieux

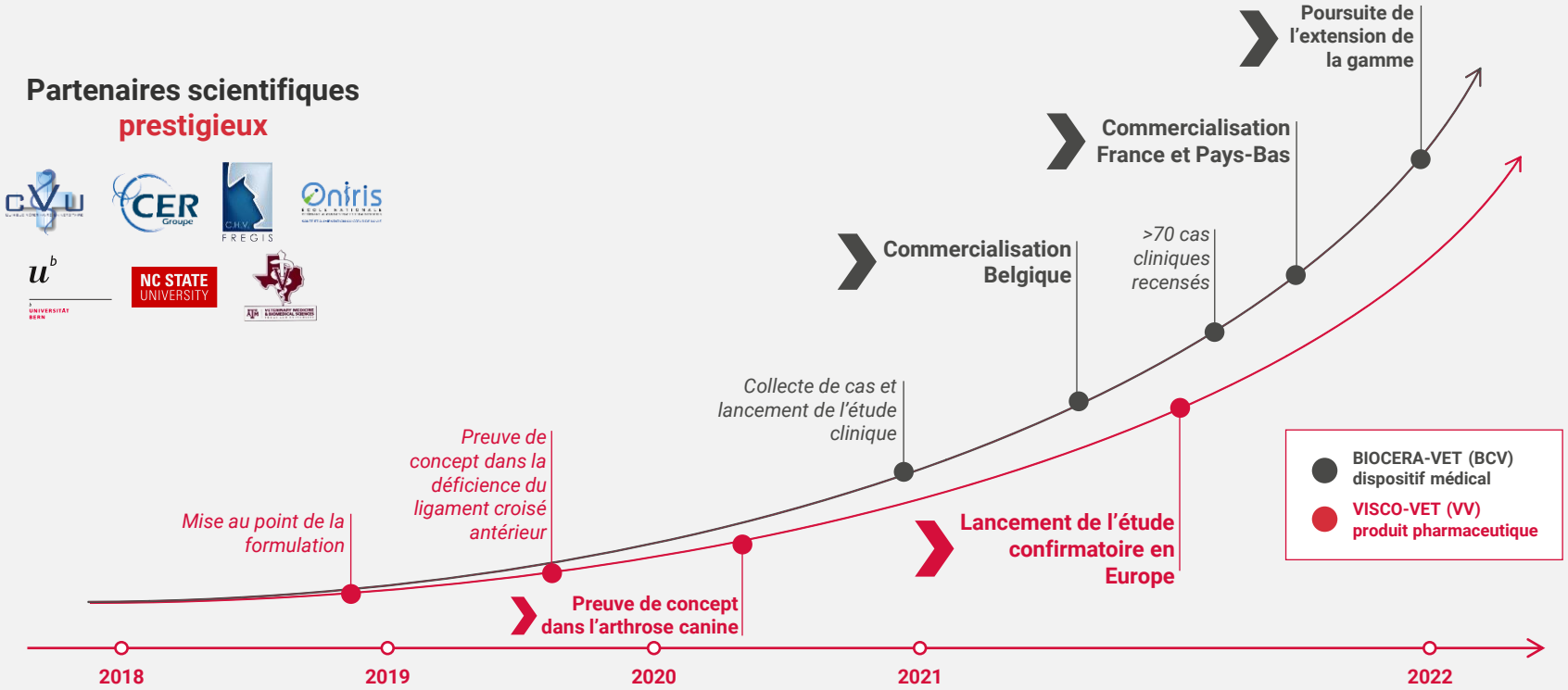

THERAVET

Réseau de partenaires financiers de premier plan

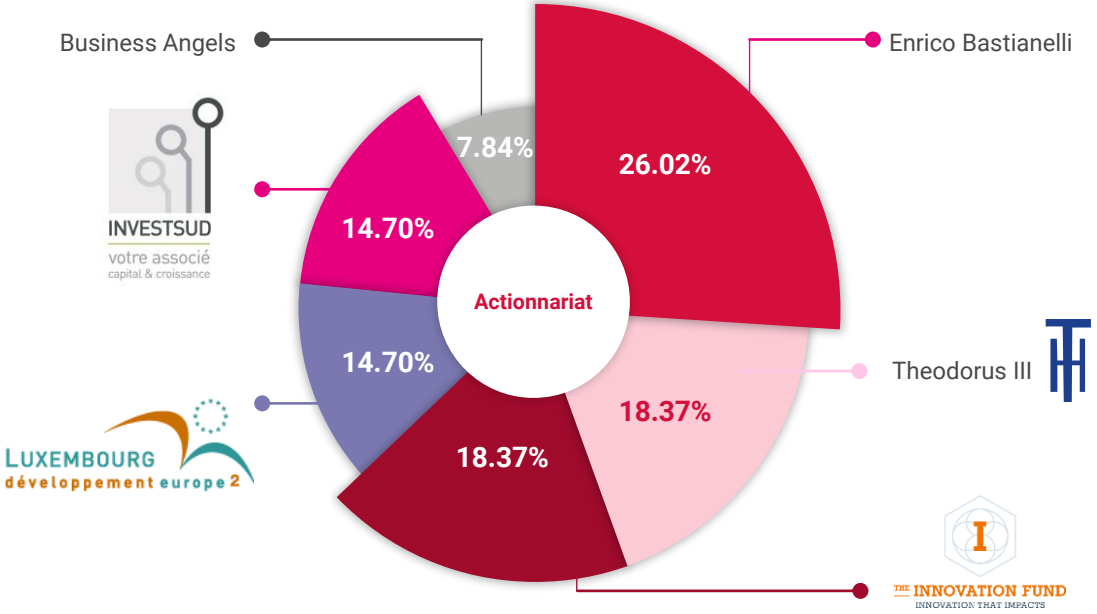

Marque tangible de confiance des actionnaires historiques et des autorités publiques

3,1 M€

Augmentation de capital

4,2 M€

Subventions et avances remboursables

Wallonie Sofinex Wallonia.be EXPORT INVESTMENT

Une levée de fonds jusqu'à 8 M€

pour financer le déploiement commercial et le développement produits

THERAVET

Le spécialiste des traitements ostéo-articulaires en santé animale

Un marché important et des tendances structurelles fortes

Un portefeuille de produits innovants répondant aux besoins des professionnels du marché

Une stratégie clinique et marketing pour une mise sur le marché accélérée

Un marché aux tendances structurelles fortes

Un marché important en forte croissance et qui résiste aux crises

Le marché des animaux de compagnies représente >40% du marché global de la santé animale (2018)[1]

Dominé (>75%) par les Etats-Unis et l'Europe[2][3]

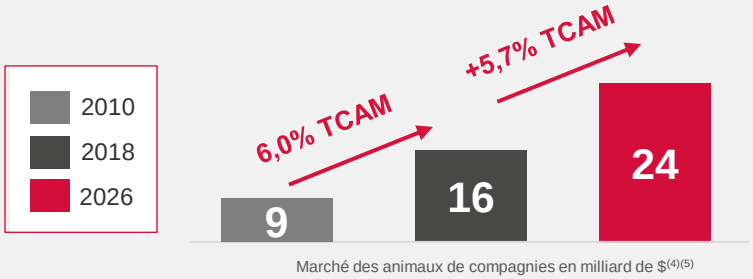

Market drivers positifs et complémentaires

Animaux de compagnies

- Croissance démographique
- Augmentation de l'espérance de vie
- Croissance des comorbidités

Propriétaires

- Augmentation du nombre de propriétaires
- En demande de nouveaux traitements
- Augmentation des assurances santé

Vétérinaires

- Nombre croissant de vétérinaires
- Organisation en clinique et réseaux
- Offre de soins de plus en plus sophistiquée

(1) Animal Health Update July 24, 2018, Credit Suisse
(2) Horspool, L. J. I. (2012). Animal Health Markets and Opportunities: Companion Animal Landscape
(3) https://www.datamintelligence.com/research-report/companion-animal-health-market
(4) https://www.acumenresearchandconsulting.com/companion-animal-health- market
(5) https://www.statista.com/statistics/260185/global-animal-health-market/

THERAVET

Les leviers de croissance qui s'additionnent

Les animaux, principal moteur du marché

- **Croissance du nombre d'animaux de compagnie et de propriétaires depuis 10 ans :**
  - **Animaux : +17%** aux Etats-Unis[1] et **+18%** en Europe[2]
  - **Propriétaires : +15%** aux Etats-Unis[1] et **+ 21%** en Europe[2]
- **Augmentation de l'espérance de vie au cours des quinze dernières années :**
  - **Europe :** de 10,5 à 11,8 ans (+12,4%)
  - **États-Unis :** de 11,0 à 12,9 ans (+17,3%)
- **Augmentation des facteurs de risque :**
  - **Vieillissement**[3]
  - **Obésité** (>50% des chiens et chats[4])
  - **Maladies chroniques**

Augmentation du besoin en traitement

Des foyers propriétaires de plus en plus concernés par la santé de leurs animaux de compagnie

- **Renforcement des liens avec les animaux de compagnies[1][4] :**
  - Génération Z et millenials agissant en « parents »
  - Sensibilisation autour du bien-être et qualité de vie de l'animal
- **Forte augmentation des mutuelles vétérinaires :**
  - Marché mondial estimé à $14,9 milliards en 2028, avec un TCAM[5] de 16,3 %[6] :
    - **Marché américain 2020 :** $1,6 milliard[7] (TCAM 2015/20 : 16,8%)
    - **Marché européen 2020 :** 830 M€[8] (TCAM 2020/25 : 12,8 %)

Augmentation de la demande en traitement

Les vétérinaires, un métier à forte résilience

- **Croissance du nombre de vétérinaires entre 2007 et 2017 :**
  - **+32%** aux Etats-Unis[9]
  - Dont **>35%** en Europe et **>59%** aux Etats Unis spécialisé pour les petites animaux
- **Organisation en cliniques de plus en plus équipées et performantes**
  - **+12%** aux Etats-Unis[1]
- **Augmentation des dépenses vétérinaires entre 2019 et 2024 :**
  - Dépenses aux Etats-Unis : **+19%**
  - **États-Unis (2019) :** 638$ de soins annuels aux États-Unis dont 426$ en chirurgie[10]

Augmentation de l'offre de traitement

(1) Sundale Research report, 2020
(2) Fediaf report 2019&2020
(3)https://naphia.org/news/naphia-news/north-american-pet-health-insurance-market-surpassed-1-71b-usd-in-2019/
(4) https://www.marketdataforecast.com/market-reports/europe-pet-insurance-market
(1) Taux de croissance annuel moyen
(6) https://www.grandviewresearch.com/press-release/global-pet-insurance-market
(7) https://www.ibisworld.com/united-states/market-research-reports/pet-insurance-industry/
(8) https://www.marketdataforecast.com/market-reports/europe-pet-insurance-market
(9) https://www.avma.org/sites/default/files/resources/2018-econ-rpt3-veterinary-services.pdf
(10) https://www.americanpetproducts.org/press_industrytrends.asp

THERAVET

Deux marchés cibles avec un besoin de véritables solutions

Marché articulaire

+40 millions de chiens souffrant
de pathologies articulaires

1,9 milliard de dollars en 2019,
devrait atteindre 2,9 milliards de dollars[1] (**TCAM 4,0%**) en 2029, dominé par l'Europe (35%) et les Etats-Unis (50%)

Croissance de traitements ciblés
avec un TCAM attendu de **5,1%** jusqu'en 2028[2]

Marché orthopédique

- Entre 2 et 3% des chiens et des chats sujets à une chirurgie orthopédique : **plus de 11 millions de procédures annuelles (Etats-Unis et Europe)**
- **Offre limitée aux implants peu innovants**
- Croissance forte liée à l'augmentation des soins: chirurgies pour **14,9% des revenus de l'industrie vétérinaire**

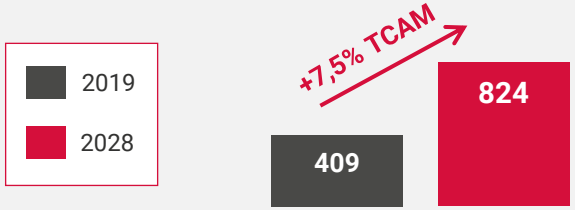

Marché de l'orthopédie vétérinaire en million de $ [3]

Le marché est stimulé par le besoin en traitements efficaces et de qualité favorisant
l'augmentation des procédures chirurgicales et le développement technologique et l'innovation

(1) https://www.futuremarketinsights.com/reports/canine-arthritis-market
(2) https://www.marketwatch.com/press-release/canine-arthritis-treatment-market-is-projected-to-register-a-cagr-of-44-during-2018---2028-2019-05-17;
(3) Vets Orthopedics Market Reports Globe, Datahorizon, Moditor Intelligence;(4)Ibis Report 2020;(5)https://www.americanpetproducts.org/press_industrytrends.asp

THERAVET

Le spécialiste des traitements ostéo-articulaires en santé animale

Un marché important et des tendances structurelles fortes

Un portefeuille de produits innovants répondant aux besoins des professionnels du marché

Une stratégie clinique et marketing pour une mise sur le marché accélérée

THERAVET

Deux gammes de produits uniques

Début des ventes en 2021

BIOCERA VET

Substituts osseux injectables synthétiques

VISCO VET

Gels visco-régénérants articulaires injectables

Faciles & ergonomiques

- Préparation rapide et simple
- Procédure d'administration peu invasive
- Action rapide et locale
- Sécurité d'utilisation garantie

Innovantes & versatiles

- Premier produit de cimentoplastie dans l'ostéosarcome BIOCERA VET
- Premier produit de nouvelle génération de prévention de la rupture ligamentaire VISCO VET
- Possibilité de diversifier la gamme avec différentes molécules actives

Une production dérisquée et une propriété industrielle brevetée

IP

BIOCERA VET
The next generation bone substitute

Licence mondiale
1 famille de brevets délivrée dans tous les pays clés

VISCO VET

3 familles de brevets propriétés de Theravet

THERAVET

Un plan de développement étoffé et concret

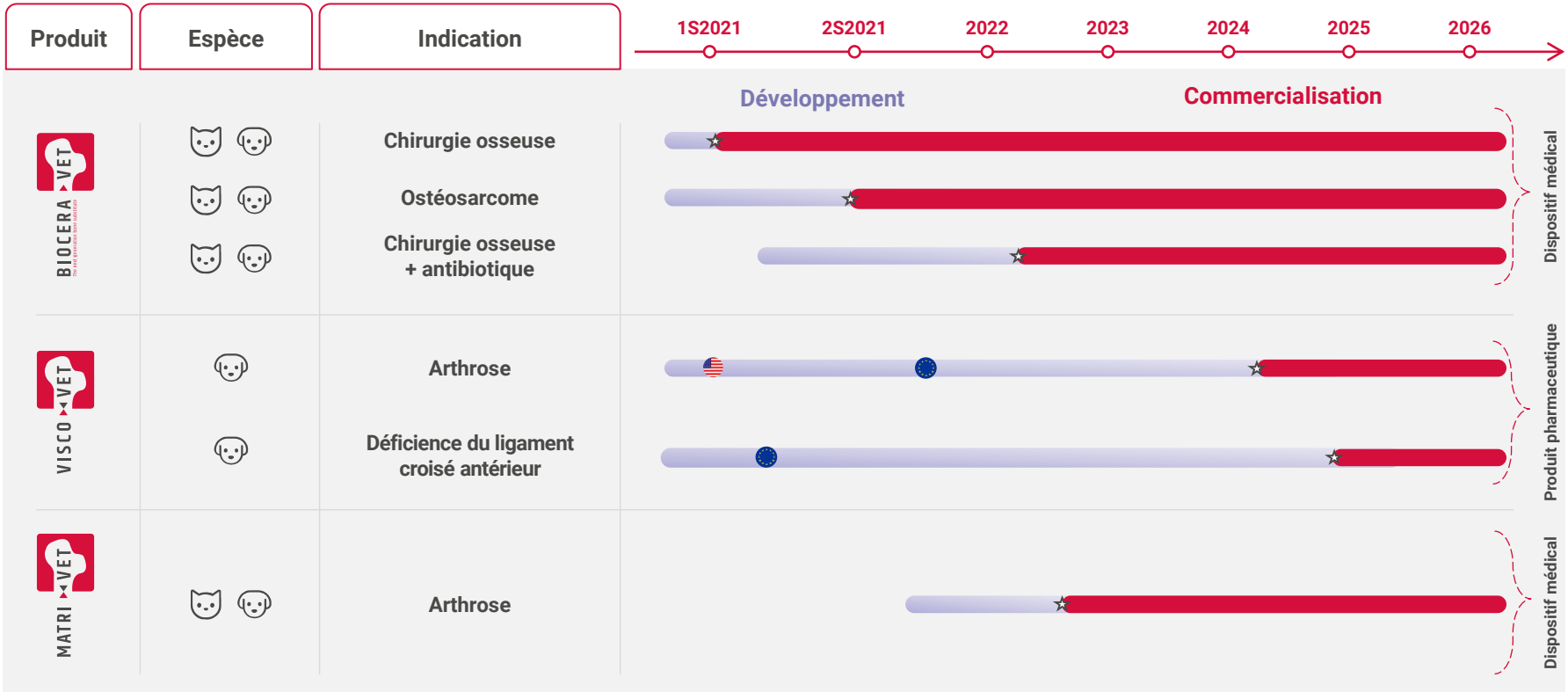

THERAVET

Le spécialiste des traitements ostéo-articulaires en santé animale

Un portefeuille de produits innovants répondant aux besoins des professionnels du marché

BIOCERA VET
The next generation bone substitute

Une gamme de substituts osseux injectables synthétiques

THERAVET

Des résultats médicaux solides validant la stratégie marketing

BIOCERA-VET-BS
pour les chirurgies osseuses

BIOCERA-VET-OSA
pour les ostéosarcomes

Traitements compassionnels avec un réseau de vétérinaires de renom

Étude clinique multicentrique prospective dans 10 centres en France et en Belgique

44 cas cliniques traités en chirurgies osseuses chez le chien et le chat (70 d'ici fin 2021)

15 cas cliniques traités pour l'ostéosarcome chez le chien

Commercialisation au
S1 2021 pour BCV-BS et S2 2021 pour BCV-OSA

BIOCERA-VET – l'unique alternative au traitement de référence

Très bonnes performances cliniques

Alternative au traitement de référence

Facilité d'utilisation

Prix accessible

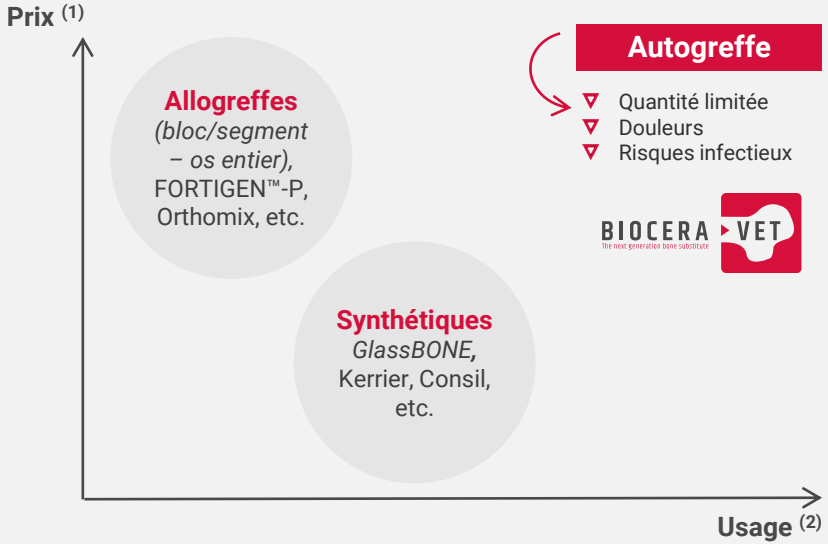

BIOCERA-VET se positionne dans **un marché avec une pression concurrentielle faible**

(1) Prix selon le site web du produit, les catalogues ou sur demande. Prix grossiste européen par paquet €.
(2) Utilisation basée sur la part de marché trouvée dans Medistrat Market Research

BIOCERA-VET – une consolidation osseuse plus rapide

ET PLUS SOLIDE DANS LES INDICATIONS CIBLÉES (1/2)

ARTHRODÈSE

Accélération de la fusion osseuse des articulations

Fusion complète
observée 4 semaines après le traitement

Aucun effet secondaire
observé

Pré-opératoire

Post-opératoire

4 semaines Post-opératoire

BIOCERA-VET est un produit magnifique, très facile à préparer et permettant un comblement osseux rapide en comparaison avec d'autres produits disponibles sur le marché. Son intégration au niveau osseux est plus rapide que les méthodes autologues classiques.

DVM B. Flasse, Univet (centre vétérinaire), Belgique

THERAVET

BIOCERA-VET – une consolidation osseuse plus rapide

ET PLUS SOLIDE DANS LES INDICATIONS CIBLÉES (2/2)

FRACTURE

Accélération de la consolidation osseuse

Consolidation complète
observée 3 mois après la l'implantation de BIOCERA-VET

Aucun effet secondaire
observé

Pré-opératoire

Post-opératoire

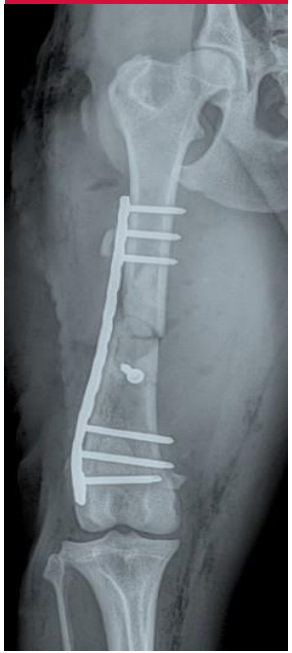

3 mois Post-opératoire

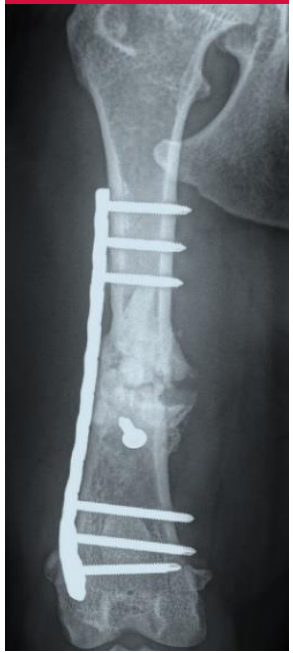

THERAVET

BIOCERA-VET – facilités d'utilisation

POUR UNE RÉDUCTION DU TEMPS D'INTERVENTION

Simple, intuitif et sécurisé et préparé en 2 minutes

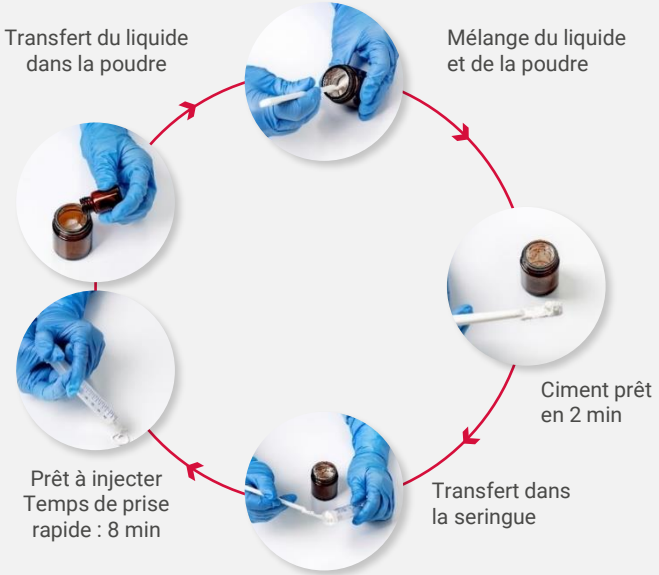

Réduction du temps de chirurgie

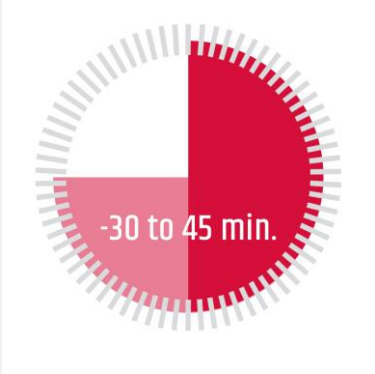

L'utilisation de BIOCERA-VET à la place des autogreffes réduit le temps des chirurgies d'au moins 30 minutes, permettant d'optimiser le temps des équipes, l'utilisation des salles d'opération et la durée de la chirurgie

DVM O. Stiévenart, Surgivet, Belgique

THERAVET

Le spécialiste des traitements ostéo-articulaires en santé animale

Un portefeuille de produits innovants répondant aux besoins des professionnels du marché

VISCO VET

Gels visco-régénérants articulaires injectables

THERAVET

Un programme de développement solide

Basé sur des études de preuve de concept et des essais cliniques clés

- Études de PdC dans deux modèles canins
- Étude clinique européenne pivotale multicentrique[1] randomisé dans l'espèce cible
- Etude clinique US pivotale multicentrique[2]
- Etude réglementaire sur la sécurité du produit chez l'animal cible[3]

Des preuves scientifiques solides

34 chiens traités avec VISCO-VET et
140 d'ici 2023 (>50 chiens d'ici fin 2021)

(1) En préparation – lancement au T2 2021;
(2) En préparation;
(3) Commun aux indication CCLD et OA; lancement au T3 2021

VISCO-VET – un gel visco-régénérant sûr, efficace et ergonomique

VISCO-VET

Un contrôle de la pathologie et des symptômes :

Ralentissement de la progression de l'arthrose

Amélioration de la fonction motrice

Un traitement ciblé permettant une faible exposition systémique assurant son innocuité

Une administration unique avec des effets prolongés jusqu'à 3 mois

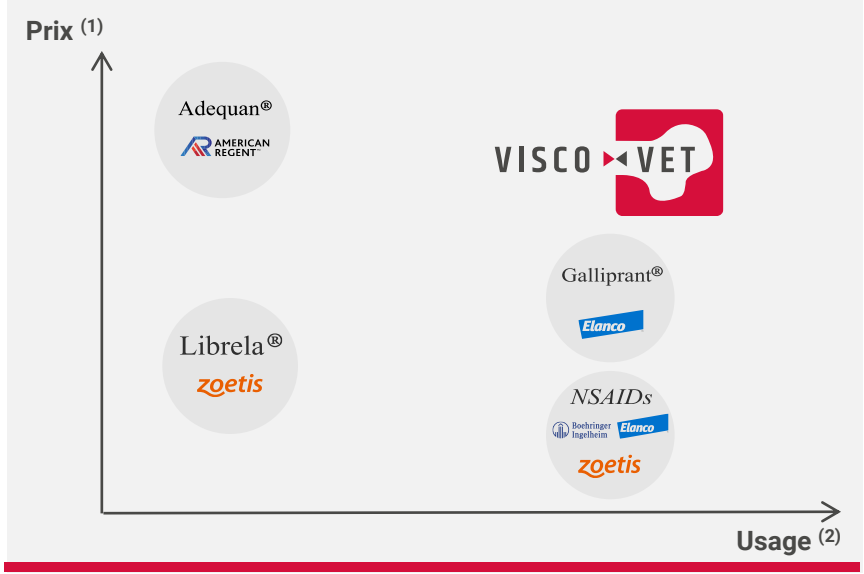

VISCO-VET se positionne dans un marché ne proposant que **des traitements symptomatiques & peu innovants**

(1) Utilisation basée sur la part de marché trouvée dans Medistrat Market Research

THERAVET

VISCO-VET – une proposition innovante pour un traitement ciblé

DE L'ARTHROSE CHEZ LE CHIEN

Amélioration jusqu'à **50%** de la boiterie
3 mois après injection

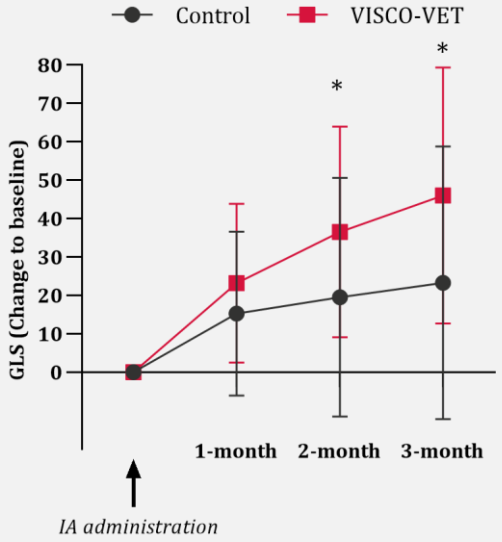

VISCO-VET réduit significativement **la sévérité de l'arthrose** chez le chien à 3 mois de l'injection

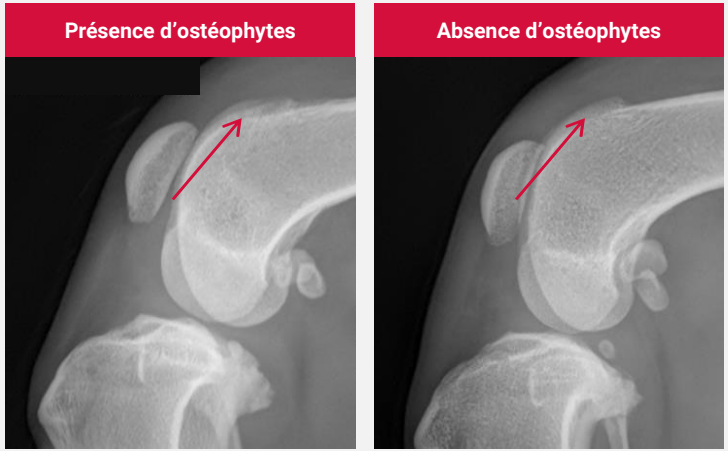

Contrôle **VISCO-VET**

THERAVET

VISCO-VET – un traitement préventif unique

DE LA DÉFICIENCE DU LIGAMENT CROISÉ ANTÉRIEUR CHEZ LE CHIEN

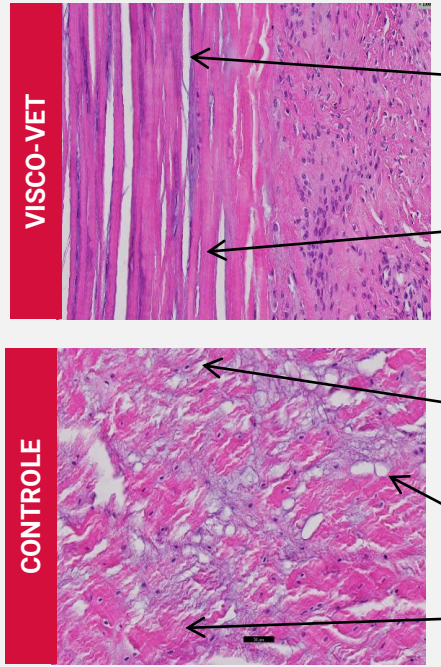

Tenocytes de forme allongée (absence de lacunes)

Fibres de collagènes reserrées

Tenocytes de forme ronde et présentant des lacunes

Vaisseaux sanguins

Fibres de collagène désorganisée

VISCO-VET réduit significativement **les signes de dégénérescence du ligament** à 3 mois suivant l'injection

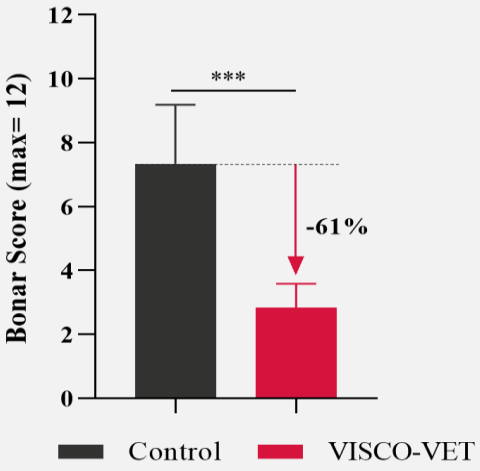

THERAVET

VISCO-VET – facilités d'utilisation

Un kit prêt à l'emploi

Simple et intuitif, le produit est préparé en 5 min

Prendre la solution de resuspension

Ajouter la solution de suspension à VISCO-VET

Réduction du temps d'intervention

Mélanger pendant 5 min et transférer le volume requis dans la seringue

VISCO-VET prêt à injecter

VISCO-VET : Composition du kit

- Flacon de 2,5cc de produit lyophilisé
- Flacon de 3cc de solution de resuspension
- Jeu de 2 seringues et 3 aiguilles

THERAVET

Le spécialiste des traitements ostéo-articulaires en santé animale

Un marché important et des tendances structurelles fortes

Un portefeuille de produits innovants répondant aux besoins des professionnels du marché

Une stratégie clinique et marketing pour une mise sur le marché accélérée

THERAVET

Un plan de développement concret en 3 phases

DÉVELOPPEMENT

Etapes clés franchies

DÉPLOIEMENT COMMERCIAL

Cadence rythmée en Europe & aux Etats-Unis

CROISSANCE DURABLE

Massification de la commercialisation

2018 **2021** **2023**

THERAVET

Une commercialisation cadencée en Europe et en Amérique du Nord

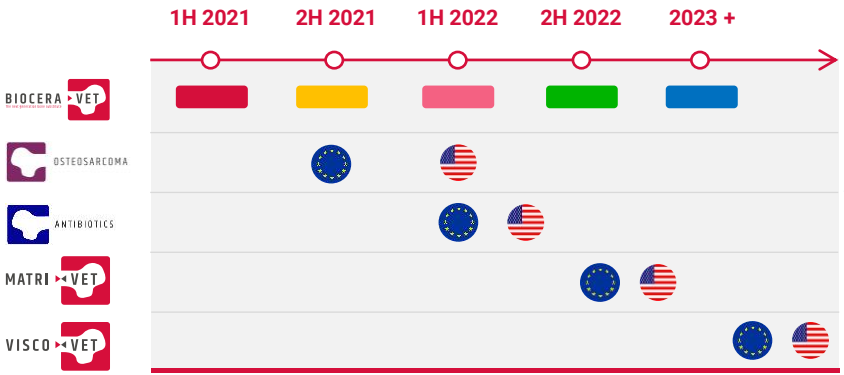

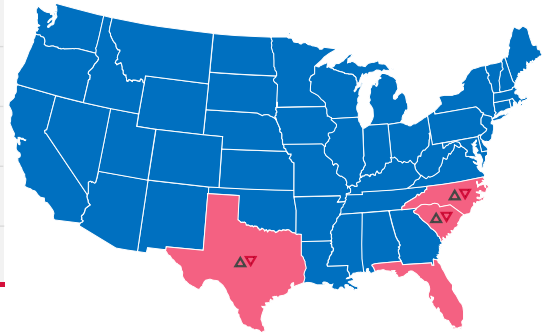

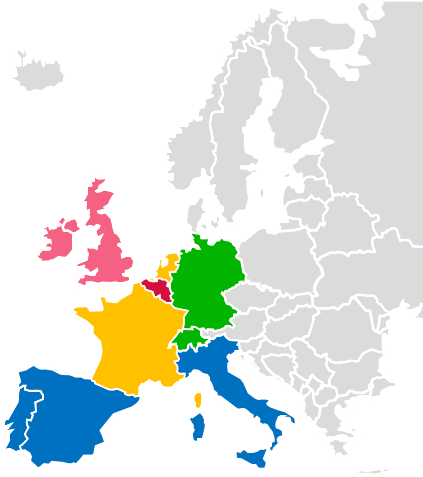

La commercialisation de VISCO-VET[1] bénéficiera du réseau établi pour BIOCERA-VET

(1) MV précède de 18-24 mois la commercialisation de VV

Exécution de la stratégie commerciale

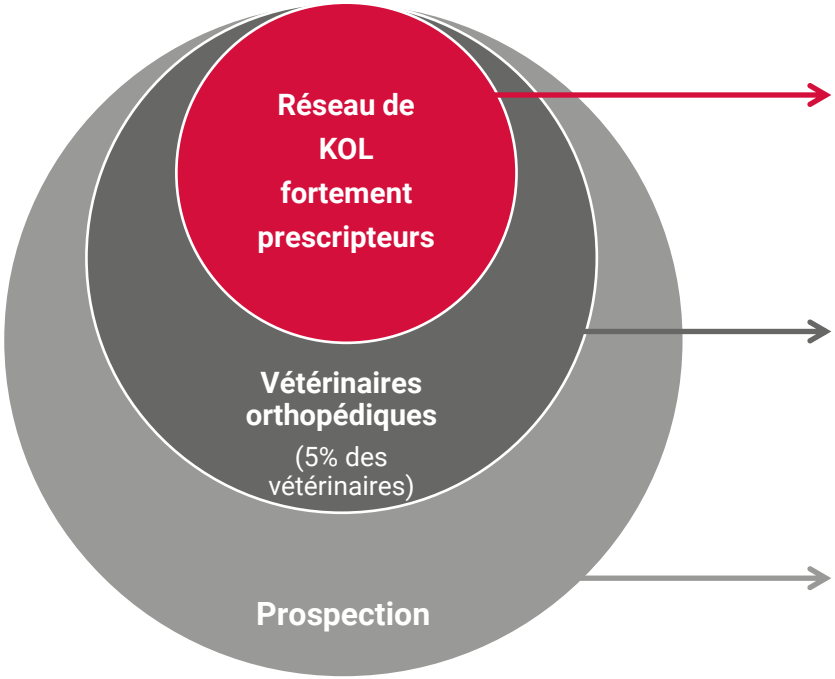

Une promotion s'appuyant sur des réseaux de KOL/spécialistes vétérinaires reconnus internationalement ou localement

- **Vente directe**
  Une force de «spécialistes produits» adaptée à une population cible abordable, soutenue localement par des grossistes/distributeurs

- **Expertise**
  Des évidences scientifiques solides disséminées auprès des prescripteurs : collecte de données scientifiques (web, promotion produit, communications ciblées…)

THERAVET

Un newsflow dense à très court terme

	1S 2021	2S 2021	1S 2022	2S 2022
Clinique	▽ BCV-Bone Surgery - résultats de l'étude clinique d'efficacité et de sécurité dans la TTA[1]	▽ VV-OA1 – résultats de l'étude de preuve de concept d'efficacité et de sécurité de VISCO-VET dans l'arthrose canine ▽ VV-OA2 – approbation de l'étude clinique confirmatoire européenne de VISCO-VET dans l'arthrose canine ▽ BCV-OSA – résultats de l'étude clinique d'efficacité et de sécurité dans l'ostéosarcome	▽ BCV-Bone Surgery – résultats de l'étude clinique d'efficacité et de sécurité dans les arthrodèses et les fractures ▽ VV-OA2 – statut du recrutement de l'étude clinique confirmatoire européenne de VISCO-VET dans l'arthrose canine	▽ VV-OA2 – Résultats intermédiaires de l'étude clinique confirmatoire européenne de VISCO-VET dans l'arthrose canine
Activité commerciale		▽ BCV-Bone Surgery – extension de la commercialisation en France et aux Pays-Bas ▽ BCV-Ostéosarcome – lancement commercial en Belgique, France et Hollande	▽ BCV-Bone Surgery – extension de la commercialisation au Royaume Uni et aux USA ▽ BCV-Ostéosarcome – extension de la commercialisation au Royaume Uni et aux USA	▽ BCV-Bone Surgery – extension de la commercialisation en Allemagne et en Suisse ▽ BCV-Ostéosarcome – extension de la commercialisation en Allemagne et en Suisse ▽ BCV-Antibiotics – lancement commercial en Europe et aux USA
Financier		▽ Résultats semestriels et revue des activités	▽ Résultats annuels et revue des activités	▽ Résultats semestriels et revue des activités

(1) Avancement de la tubérosité tibiale (traitement chirurgical de la déficience du ligament croisé antérieur chez le chien)

THERAVET

THERAVET

Conseil consultatif scientifique

PR. Olivier GAUTHIER

DVM, PhD

Docteur en médecine vétérinaire, (Oniris - Nantes (France) - Collège Atlantique de Médecine Vétérinaire)

Professeur de chirurgie des petits animaux et de dentisterie au département des sciences cliniques de l'Oniris.

Chairman

PR. Marc BALLIGAND

DVM, PhD, Dipl. EBVS, Dipl. ECVS

Docteur en médecine vétérinaire ULG (Belgique) ; spécialiste en chirurgie orthopédique des petits animaux de compagnie (EBVS)

Professeur pour les petits animaux de compagnie à la faculté des sciences vétérinaires et chef du département de chirurgie des petits animaux de compagnie de la clinique vétérinaire de l'ULG

DR. Guillaume RAGETLY

DVM, PhD, Dipl. ACVS, Dipl. ECVS

Docteur en médecine vétérinaire (Ecole vétérinaire de Toulouse) ; spécialiste en chirurgie orthopédique des petits animaux de compagnie (ECVS et ACVS)

Chef du service d'orthopédie au centre hospitalier vétérinaire de Frégis (France)

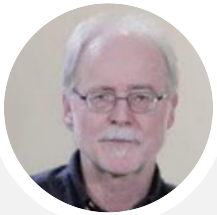

DR. Ulrich RYTZ

DVM, Dipl. EBVS, Dipl. ECVS

Docteur en médecine vétérinaire (Université de Berne, Suisse) Spécialiste en chirurgie vétérinaire (ECVS)

Conseil d'administration

André OSTACHKOV

Représentant permanant de Innovation Fund

17 ans d'expérience en Corporate Finance & Fusions Acqusitions

Enrico BASTIANELLI

CEO

25 ans d'expérience dans le secteur pharmaceutique et biotechnologique

Lotfi Yelles CHAOUCHE

Président

4 ans d'expérience en finance, spécialisé dans le secteur des biotechnologies

Jean Philippe MATHIEU

Représentant permanant de Investsud

5 ans d'expérience en Capital risque

Julie WINAND

CCO, PhD

8 ans d'expérience dans le secteur pharmaceutique et biotechnologique